



WEEKLY REPORT ROTARYCLUB OF hakusanishikawa

ガバナー方針:「ロータリー」の魅力を広めよう
クラブ基本方針:活動を通じて、ロータリーを楽しもう

白山石川ロータリークラブ

2024年1月25日 No. 1029

会長: 藤本 和久 幹事: 本島 大昌 公共イメージ委員長: 小路 昌弘
クラブ会報委員長: 山根 純子 副委員長: 小村 克俊 委員: 多田 茂, 米島 學, 新田 真希
事務局/白山市西新町 159-2 松任産業会館 4 階 TEL076-274-2907 FAX076-274-2908
Mail:info@hakusanishikawa-rc.jp HP://www.hakusanishikawa-rc.jp

◆会長挨拶

(藤本和久会長)

皆さん、こんばんは。
能登半島地震が発生して3週間以上が経ち、電気等は少しずつ復旧してきましたが、特に水道・下水道等の復旧にはまだまだ時間がかかりそうです。改めて被害にあわれた皆様にお見舞いを申し上げます。
本日も義援金を集めたいと思いますので、ご協力をお願いします。



又、3RC合同例会については延期の予定でしたが、能登半島地震の災害が甚大である為、本年度の3RCは、白山RC及び野々市RCの会長との協議の結果、残念ながら中止とすることにしました。会費については来週の理事会で決定したいと思います。

本日の卓話は、ケアパーク金沢株式会社代表取締役 齋藤 晃宏様に『障害者福祉の現場から伝える、障害のある方との関わり方について』の演題で卓話をしていただきます。後程宜しくをお願いします。
それでは本日も宜しくお願いします。

◆お客様と交換留学生の紹介

ケアパーク金沢株式会社 代表取締役 齋藤 晃宏様
2023-24 年度受入交換留学生 ローワン・レイドロウさん

◆幹事報告

(本島大昌幹事)

- 1/23 金沢北ロータリークラブより 第2回 IM 開催準備研修会参加のお願いについて
日時: 令和6年2月5日(月) 13:30~14:30
場所: 場所: 石川県地場産業振興センター 本館3階 第8会議室
- 1/23 地区国際青少年交換委員会 北川雅一朗より 第3回派遣予定学生オリエンテーションのご案内について
日時: 2024年2月17日(土) 13:30~16:00
場所: 石川県国際交流協会「リファール」ビル

◆プログラム



演題

『障害者福祉の現場から伝える、障害のある方との関わり方について』

講師

ケアパーク金沢株式会社
代表取締役 齋藤 晃宏氏

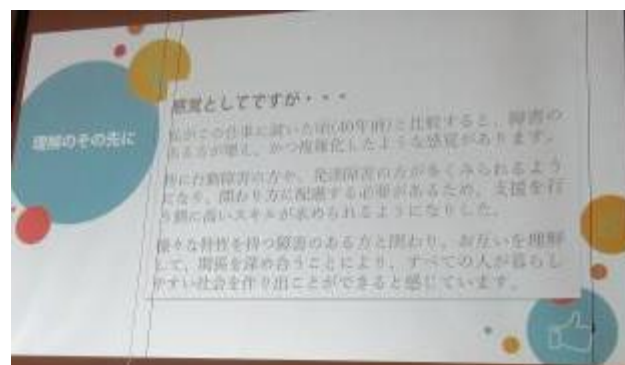

◆出席報告

(出席副委員長 織田 一彦)

- 出席率: 63.15%
- 出席者: 38名 / 24名
- 出席補填: 1名
- 出席免除者: 0名



◆ニコニコBOXの発表 (松田 和仁委員)

藤本 和久 会長

ケアパーク金沢株式会社 齊藤晃宏様、お忙しい中お越し下さりありがとうございました。又、卓話をしていただきありがとうございました。

本島 大昌 幹事

齊藤様、本日はありがとうございます。皆様、出席ありがとうございます。がんばろう石川!!

福永 哲夫

ケアパーク金沢株式会社 代表取締役 齊藤晃宏様、卓話ありがとうございます。今日は懇親会までよろしく願います!

武藤 一彦

1月1日に最も悪い事が来たから、あと一年間は良い事ばかりあります様に!

木戸 正裕

ご心配をおかけしましたが、おかげさまでコートが戻ってきました。ありがとうございました。

野澤 誠治

浅野さん、いつもありがとうございます。浅野さんから頂いた年賀状が2等賞当たりました。1万本に1本だそうです。凄〜い。感謝です。

織部 資子

こんばんは。

今年最大の寒波といわれドキドキしましたが、幸いこちらはさほどでもなく一安心です。岐阜などは大雪、能登の被災地を思うと心が痛みます。でも、もう10日もすれば立春です。健康に気を付けて過ごしましょう。

齊藤様、卓話ありがとうございました。美味しいレストランに一度伺いたいと思います。

本日合計 11,000円 今年度累計 408,000円

◆能登半島地震支援金金額

合計364,000円 (2024年1月25日現在)

◆チャガダール・アイルンさんのメッセージ

小柳さん、明けましておめでとうございます。アイルンです。年末年始は中国に帰って今週日本に戻りました。地震のことを聞いて心配になりました。小柳さんと皆様お元気ですか? 私から何かできることあれば教えてください。少しでも力になればと思います。また後日連絡しますのでよろしくお願い致します。



◆復興に向けてのスタートを物資で応援します



山根会員より復興支援のチラシの説明がありました。

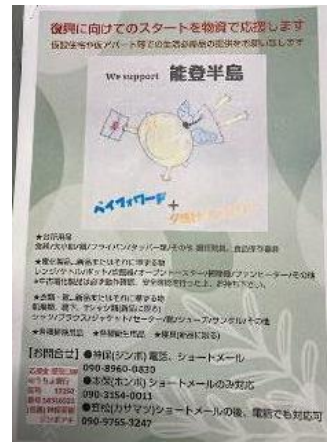

◆財団室 NEWS2月号 よい

財団室 NEWS2月号 2/14 【令和6年(2024年)能登半島地震】
1月1日に発生した「令和6年能登半島地震」により亡くなられた方々のご冥福をお祈りするとともに、被災された皆さま、現在も困難な状況にある皆様に心からお見舞い申し上げます。支援金について 第2610地区にて、支援受付用の専用口座を開設されています。1月10日に、第2610地区より、ガバナー会を通じて各地区へ支援金についてのメールが送られています。地区ごとに支援金をまとめていただき、お送りいただく流れとなります。詳細は、各地区へ送られているメールをご確認ください。

【ロータリー災害救援基金(一般)】

災害救援を目的とした一般的な基金であり、この基金へのご寄付は、ロータリー災害救援補助金として、地区やクラブによる災害復興と再建活動の支援に役立てられます。ロータリー災害救援補助金の資金源であるため、この基金が枯渇するとロータリー災害救援補助金の申請受け付けが一時停止することがあります。ぜひ、皆様からのご寄付とDDFの寄贈をご検討いただけますと幸いです。

【地区補助金 新規プロジェクトの申請】

地区補助金の臨時費や、未使用の地区補助金資金を、新規プロジェクトに使用することが可能です。災害発生時の支援プロジェクトにも使用できます。プロジェクトの実施前(または経費が発生する前)に、ロータリー財団からの承認が必要となりますので、事前に「補助金センター」よりお手続きをお願いいたします。